

- Baustellenbeschilderung, farbig
- stationäre Beschilderung, grau
- Markierungen gelb, Folie Typ II
- TSE T3/W1 mit Reflektoren beidseitig ausgelegt auf V=100km/h
- TSE H1/W4 mit Reflektoren beidseitig
- mobile Stauwarnanlage LED Anzeigen
- AE / EE Anfangs-/Endelement
- AK / EE Anfangskonstruktion/ mobiler Anpralldämpfer Endelement
- ÜK Übergangskonstruktion

### AUSFÜHRUNGSPLANUNG

Z	gem. Email, Änderung Markierungstyp	12.03.26	R.H.
1	gem. Email, Anhörung Verkehrsbehörde	24.11.25	R.H.
Nr.	Art der Änderung	Datum	Name

**Die Autobahn**  
Die Autobahn GmbH des Bundes  
Niederlassung Südwest  
Außenstelle Freiburg

### A 5 - FDE'26 Hartheim - Bauphase 4 -

### Verkehrsführungsplan

Bauphase: 4      Arbeiten RF Karlsruhe

1. und 2. Fahrstreifen

**PVH**  
Planungsbüro für Verkehrstechnik Hientzsch

Planungsbüro für Verkehrstechnik  
Hientzsch  
Am Birnbaum 5  
55767 Niederhambach

Tel.: 06787 - 97 01 90  
Fax: 06787 - 97 01 91  
mobil: 01 60 - 658 08 91  
e-mail: rayko.hientzsch@t-online.de

Verkehrsführung:	Datum	Name
bearbeitet	30.08.25	Hientzsch
gezeichnet	30.08.25	Hientzsch
geprüft		
Maßstab 1:1000	Blatt 1(10)	

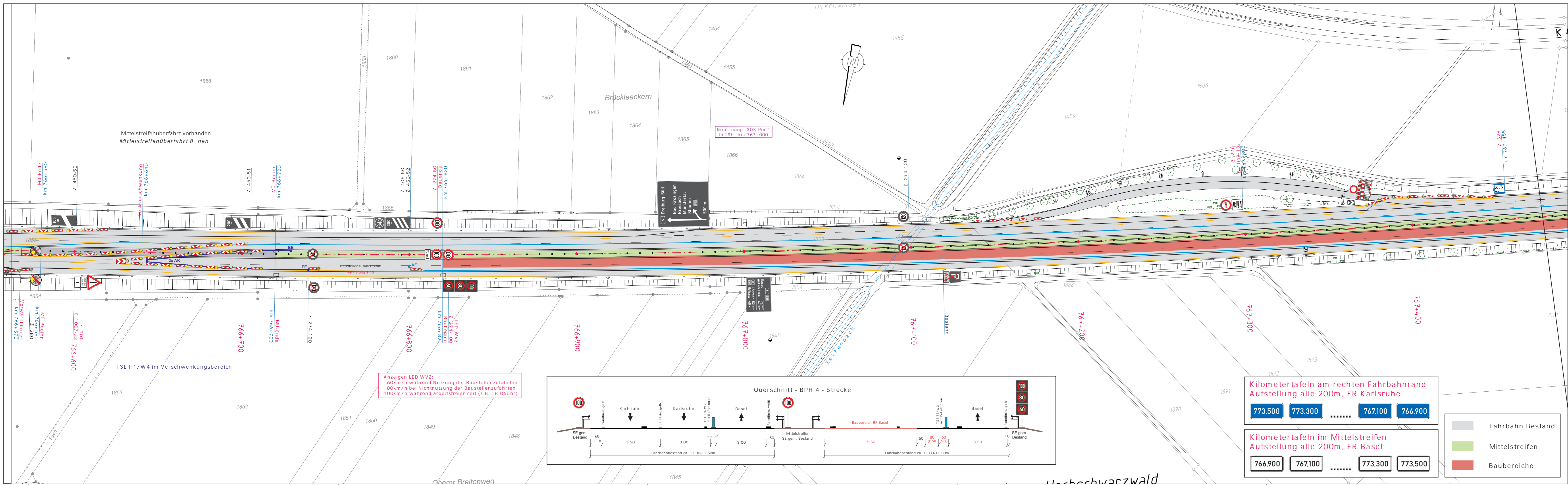

Anzeigen LED WVZ:  
60km/h während Nutzung der Baustellenzufahrten  
80km/h bei Nichtnutzung der Baustellenzufahrten  
100km/h während arbeitsfreier Zeit (z.B. 18-06Uhr)

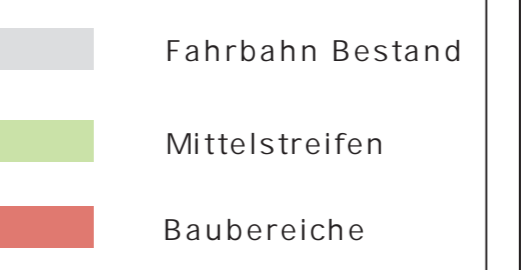
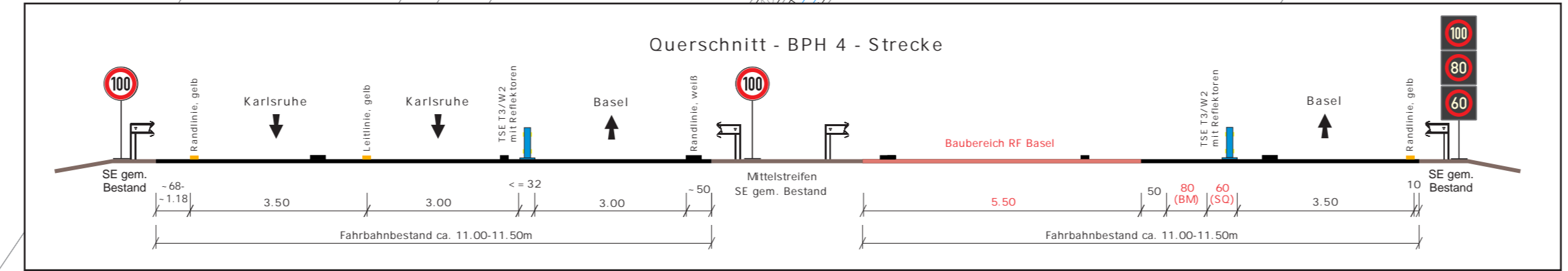

- Baustellenbeschilderung, farbig
- stationäre Beschilderung, grau
- Markierungen gelb, Folie Typ II
- TSE T3/W1 mit Reflektoren beidseitig ausgelegt auf V=100km/h
- TSE H1/W4 mit Reflektoren beidseitig
- mobile Stauwarnanlage LED Anzeigen
- Anfangs-/Endelement
- Anfangskonstruktion/ mobiler Anpralldämpfer Endelement
- Übergangskonstruktion

### AUSFÜHRUNGSPLANUNG

Nr.	gem. Email, Änderung Markierungstyp	12.03.26	R.H.
1	gem. Email, Anhörung Verkehrsbehörde	24.11.25	R.H.
Nr.	Art der Änderung	Datum	Name

**Die Autobahn**  
Die Autobahn GmbH des Bundes  
Niederlassung Südwest  
Außenstelle Freiburg

A 5 - FDE'26 Harthim  
- Bauphase 4 -

### Verkehrsführungsplan

Bauphase: 4 | Arbeiten RF Karlsruhe

1. und 2. Fahrstreifen



Planungsbüro für Verkehrstechnik  
Hientzsch  
Am Birnbaum 5  
55767 Niederhambach  
Tel.: 06787 - 97 01 90  
Fax: 06787 - 97 01 91  
mobil: 01 60 - 658 08 91  
e-mail: rayko.hientzsch@t-online.de

Verkehrsführung:	Datum	Name
1s+3s VF nach Rpl. D II/1a+b mod. RF Karlsruhe Fahrbahnerneuerung RF Basel	bearbeitet	30.08.25 Hientzsch
	gezeichnet	30.08.25 Hientzsch
	geprüft	
Maßstab 1:1000		Blatt 2(10)

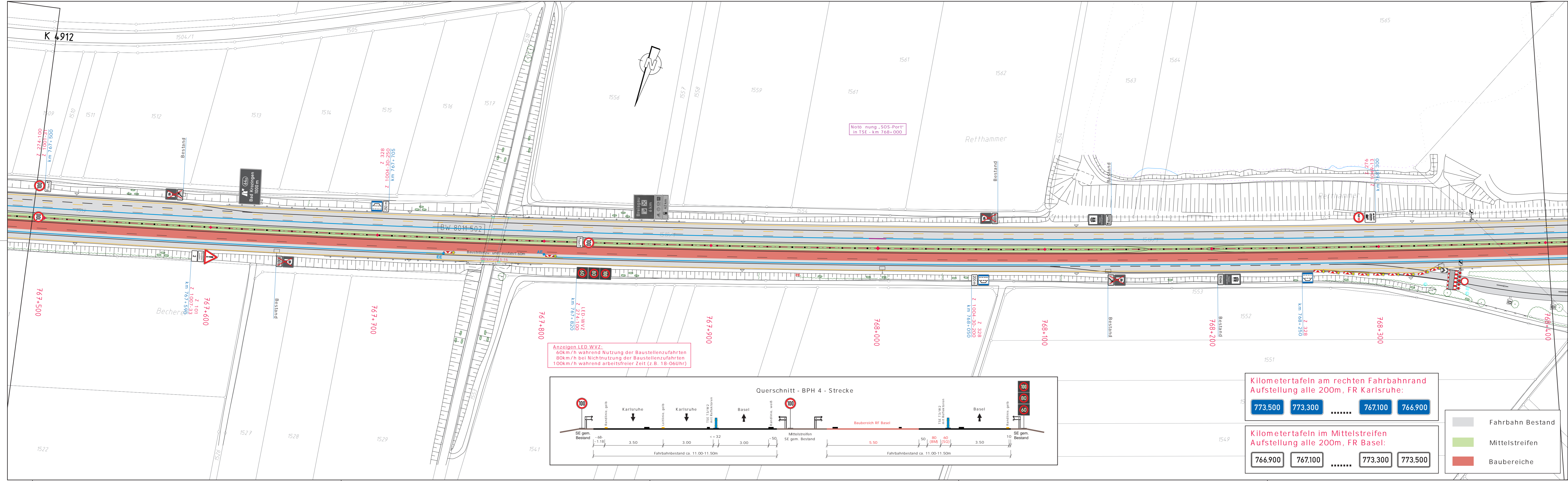

Notierung „SOS-Port“ in TSE - km 768+000

Anzeigen LED.WVZ:  
60km/h während Nutzung der Baustellenzufahrten  
80km/h bei Nichtnutzung der Baustellenzufahrten  
100km/h während arbeitsfreier Zeit (z.B. 18-06Uhr)

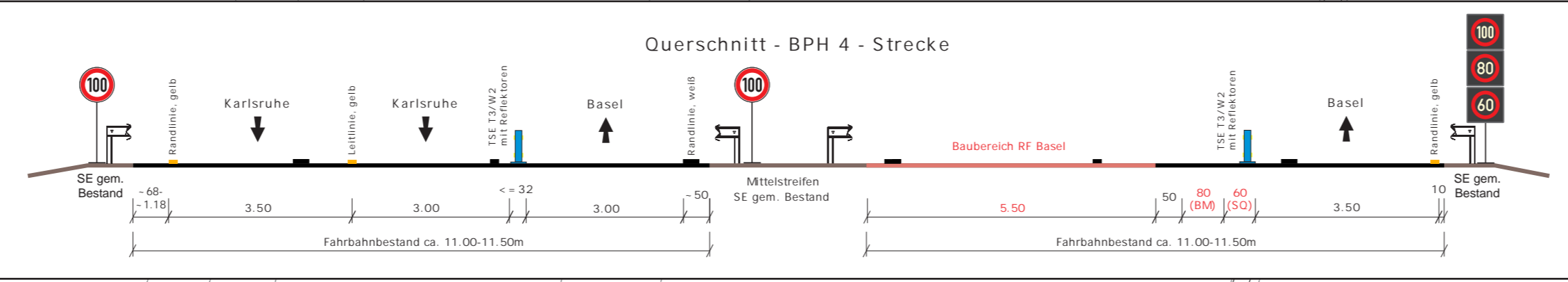

- Fahrbahn Bestand
- Mittelstreifen
- Baubereiche

- Baustellenbeschilderung, farbig
- stationäre Beschilderung, grau
- Markierungen gelb, Folie Typ II
- TSE T3/W1 mit Reflektoren beidseitig ausgelegt auf V=100km/h
- TSE H1/W4 mit Reflektoren beidseitig
- mobile Stauwarnanlage LED Anzeigen
- AE / EE Anfangs-/Endelement
- AK / EE Anfangskonstruktion/ mobiler Anpralldämpfer Endelement
- ÜK Übergangskonstruktion

### AUSFÜHRUNGSPLANUNG

Nr.	gem. Email, Änderung Markierungstyp	12.03.26	R.H.
1	gem. Email, Anhörung Verkehrsbehörde	24.11.25	R.H.
	Art der Änderung	Datum	Name

**Die Autobahn** Die Autobahn GmbH des Bundes  
Niederlassung Südwest  
Außenstelle Freiburg

### A 5 - FDE'26 Harthelm - Bauphase 4 -

## Verkehrsführungsplan

Bauphase: 4      Arbeiten RF Karlsruhe

1. und 2. Fahrstreifen



Planungsbüro für Verkehrstechnik  
Hientzsch  
Am Birnbaum 5  
55767 Niederhambach  
Tel.: 06787 - 97 01 90  
Fax: 06787 - 97 01 91  
mobil: 01 60 - 658 08 91  
e-mail: rayko.hientzsch@t-online.de

Verkehrsführung:	Datum	Name
1s+3s VF nach Rpl. D II/1a+b mod. RF Karlsruhe Fahrbahnerneuerung RF Basel	bearbeitet	30.08.25 Hientzsch
	gezeichnet	30.08.25 Hientzsch
	geprüft	
Maßstab 1:1000		Blatt 3(10)



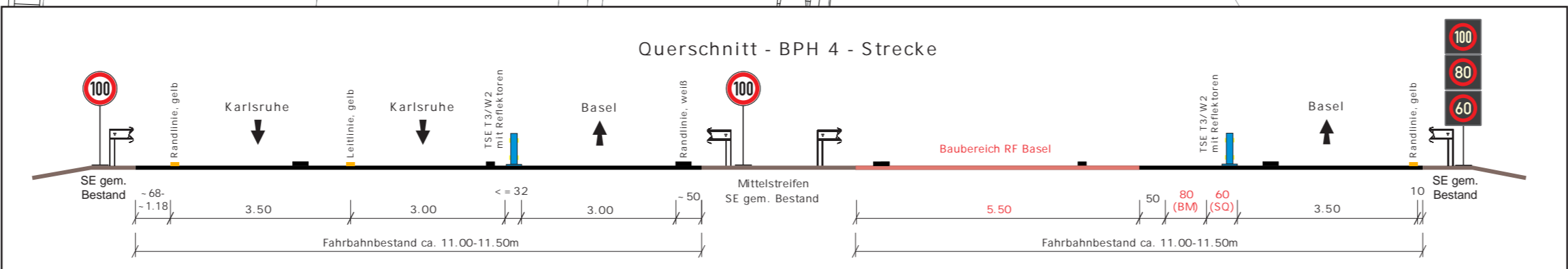
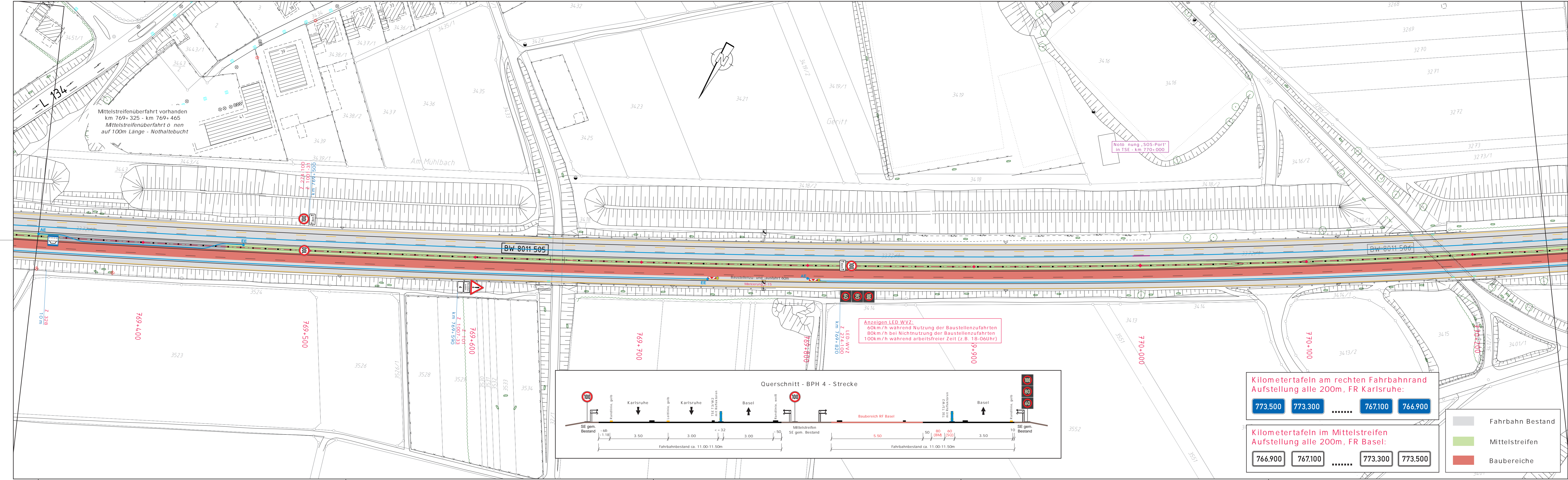

**Kilometertafeln am rechten Fahrbahnrand**  
Aufstellung alle 200m, FR Karlsruhe:

773.500 773.300 ..... 767.100 766.900

**Kilometertafeln im Mittelstreifen**  
Aufstellung alle 200m, FR Basel:

766.900 767.100 ..... 773.300 773.500

Fahrbahn Bestand  
Mittelstreifen  
Baubereiche

- Baustellenbeschilderung, farbig
- stationäre Beschilderung, grau
- Markierungen gelb, Folie Typ II
- TSE T3/W1 mit Reflektoren beidseitig ausgelegt auf V=100km/h
- TSE H1/W4 mit Reflektoren beidseitig
- mobile Stauwarnanlage LED Anzeigen
- Anfangs-/Endelement
- Anfangskonstruktion/ mobiler Anpralldämpfer Endelement
- Übergangskonstruktion

**AUSFÜHRUNGSPLANUNG**

2	gem. Email, Änderung Markierungstyp	12.03.26	R.H.
1	gem. Email, Anhörung Verkehrsbehörde	24.11.25	R.H.
Nr.	Art der Änderung	Datum	Name

**Die Autobahn** Die Autobahn GmbH des Bundes  
Niederlassung Südwest  
Außenstelle Freiburg

**A 5 - FDE'26 Harthelm**  
- Bauphase 4 -

**Verkehrsführungsplan**

Bauphase: 4      Arbeiten RF Karlsruhe

1. und 2. Fahrstreifen



Planungsbüro für Verkehrstechnik  
Hientzsch  
Am Birnbaum 5  
55767 Niederhambach  
Tel.: 06787 - 97 01 90  
Fax: 06787 - 97 01 91  
mobil: 01 60 - 658 08 91  
e-mail: rayko.hientzsch@t-online.de

Verkehrsführung:	Datum	Name
1s+3s VF nach Rpl. D II/1a+b mod. RF Karlsruhe Fahrbahnerneuerung RF Basel	bearbeitet	30.08.25 Hientzsch
	gezeichnet	30.08.25 Hientzsch
	geprüft	
Maßstab 1:1000		Blatt 5(10)

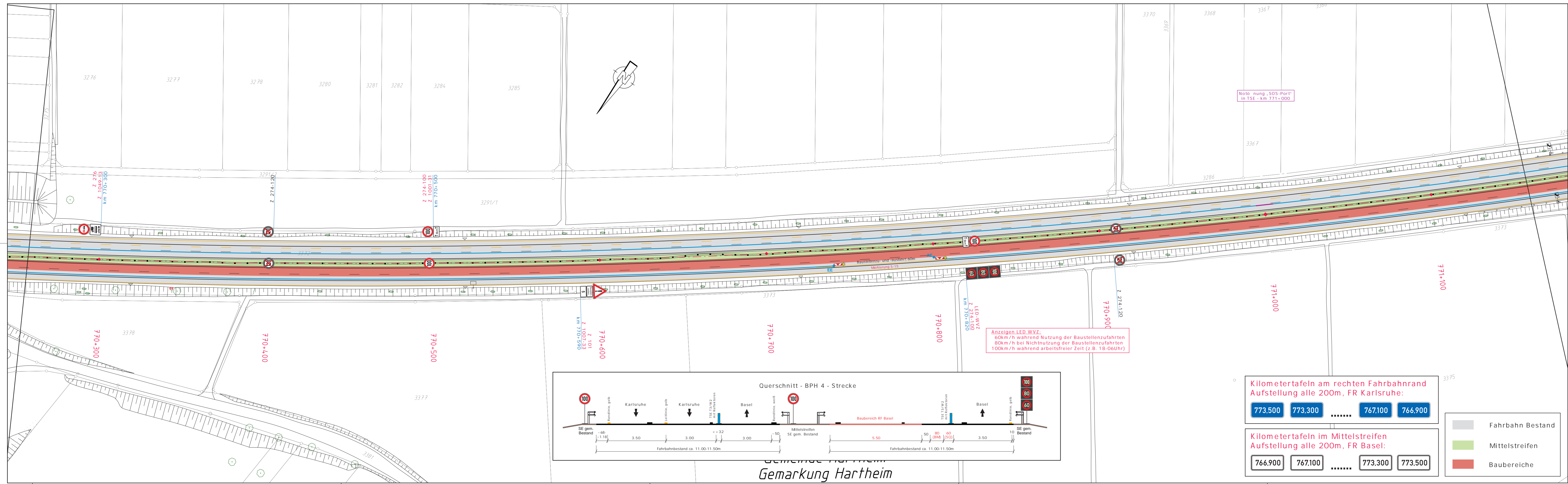

Notierung „SOS-Port“  
in TSE - km 771+000

Anzeigen LED WVZ:  
60km/h während Nutzung der Baustellenzufahrten  
80km/h bei Nichtnutzung der Baustellenzufahrten  
100km/h während arbeitsfreier Zeit (z.B. 18-06Uhr)

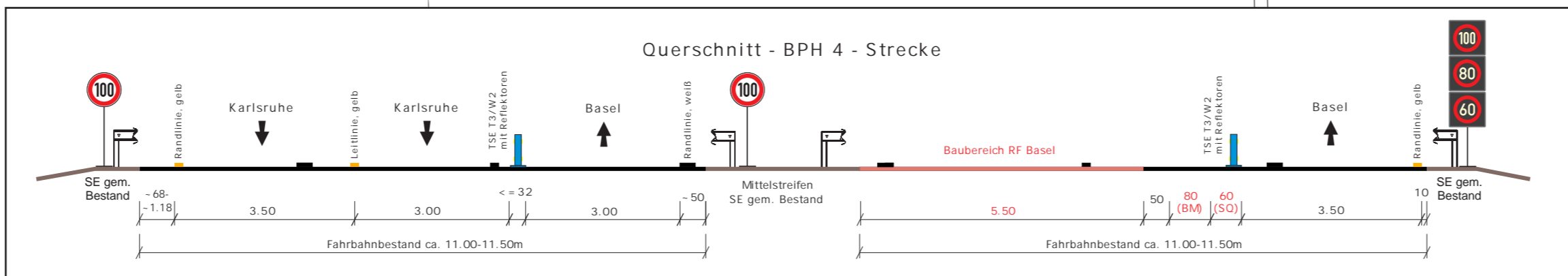

Kilometertafeln am rechten Fahrbahnrand  
Aufstellung alle 200m, FR Karlsruhe:

773.500 773.300 ..... 767.100 766.900

Kilometertafeln im Mittelstreifen  
Aufstellung alle 200m, FR Basel:

766.900 767.100 ..... 773.300 773.500

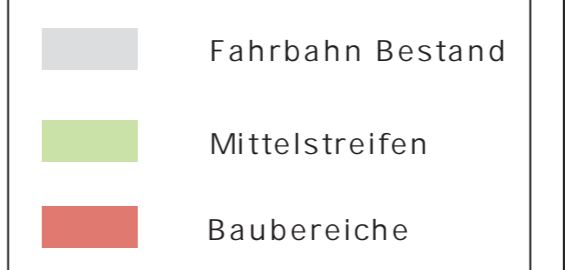

- Baustellenbeschilderung, farbig
- stationäre Beschilderung, grau
- Markierungen gelb, Folie Typ II
- TSE T3/W1 mit Reflektoren beidseitig ausgelegt auf V=100km/h
- TSE H1/W4 mit Reflektoren beidseitig
- mobile Stauwarnanlage LED Anzeigen
- AE / EE Anfangs-/Endelement
- AK / EE Anfangskonstruktion/ mobiler Anpralldämpfer Endelement
- ÜK Übergangskonstruktion

### AUSFÜHRUNGSPLANUNG

Nr.	gem. Email, Änderung Markierungstyp	12.03.26	R.H.
1	gem. Email, Anhörung Verkehrsbehörde	24.11.25	R.H.
Nr.	Art der Änderung	Datum	Name

**Die Autobahn** Die Autobahn GmbH des Bundes  
Niederlassung Südwest  
Außenstelle Freiburg

A 5 - FDE'26 Hartheim  
- Bauphase 4 -

## Verkehrsführungsplan

Bauphase: 4 Arbeiten RF Karlsruhe

1. und 2. Fahrstreifen



Planungsbüro für Verkehrstechnik  
Hientzsch  
Am Birnbaum 5  
55767 Niederhambach  
Tel.: 06787 - 97 01 90  
Fax: 06787 - 97 01 91  
mobil: 01 60 - 658 08 91  
e-mail: rayko.hientzsch@t-online.de

Verkehrsführung:	Datum	Name
1s+3s VF nach Rpl. D II/1a+b mod. RF Karlsruhe Fahrbahnerneuerung RF Basel	bearbeitet	30.08.25 Hientzsch
	gezeichnet	30.08.25 Hientzsch
	geprüft	
Maßstab 1:1000		Blatt 6(10)

Gemeinde Hartheim  
Gemarkung Hartheim

Landkreis Breisgau-Hochschwarzwald

Gemeinde Hartheim  
Gemarkung Bremgarten

Notierung „SOS-Port“  
in TSE - km 772+000

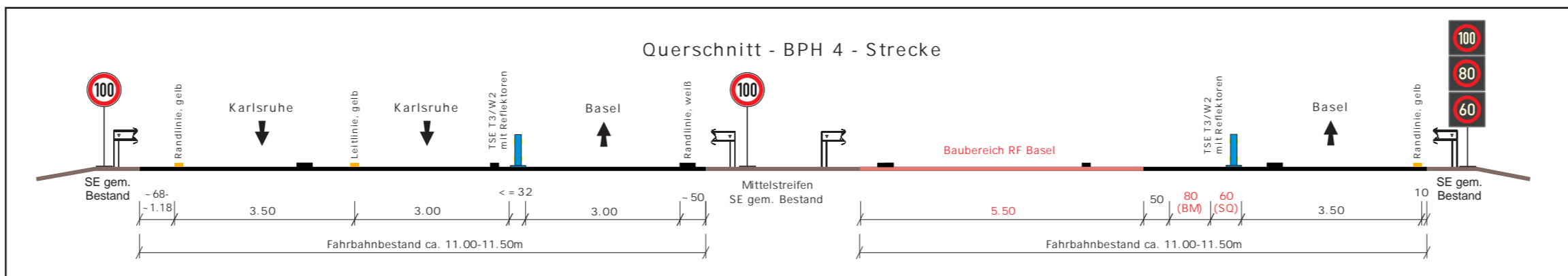
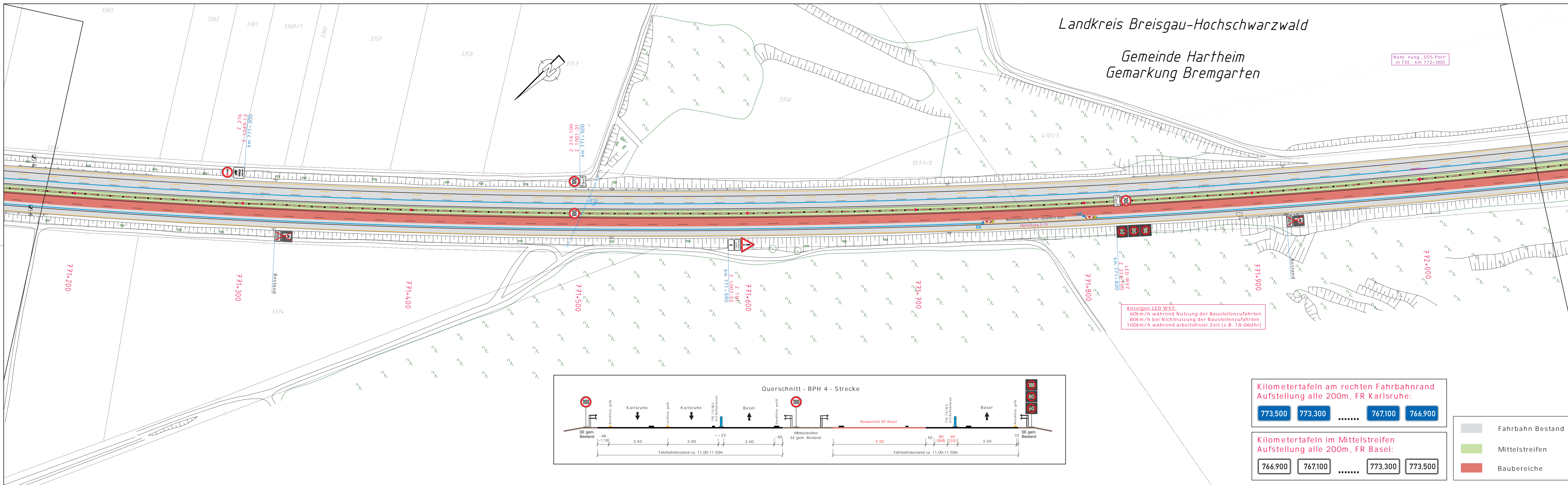

Kilometertafeln am rechten Fahrbahnrand  
Aufstellung alle 200m, FR Karlsruhe:

773.500 773.300 ..... 767.100 766.900

Kilometertafeln im Mittelstreifen  
Aufstellung alle 200m, FR Basel:

766.900 767.100 ..... 773.300 773.500

- Fahrbahn Bestand
- Mittelstreifen
- Baubereiche

- Baustellenbeschilderung, farbig
- stationäre Beschilderung, grau
- Markierungen gelb, Folie Typ II
- TSE T3/W1 mit Reflektoren beidseitig ausgelegt auf V=100km/h
- TSE H1/W4 mit Reflektoren beidseitig
- mobile Stauwarnanlage LED Anzeigen
- AE / EE Anfangs-/Endelement
- AK / EE Anfangskonstruktion/ mobiler Anpralldämpfer Endelement
- ÜK Übergangskonstruktion

AUSFÜHRUNGSPLANUNG

2	gem. Email, Änderung Markierungstyp	12.03.26	R.H.
1	gem. Email, Anhörung Verkehrsbehörde	24.11.25	R.H.
Nr.	Art der Änderung	Datum	Name

**Die Autobahn**  
Die Autobahn GmbH des Bundes  
Niederlassung Südwest  
Außenstelle Freiburg

A 5 - FDE'26 Hartheim  
- Bauphase 4 -

Verkehrsführungsplan

Bauphase: 4 | Arbeiten RF Karlsruhe

1. und 2. Fahrstreifen



Planungsbüro für Verkehrstechnik  
Hientzsch  
Am Birnbaum 5  
55767 Niederhambach  
Tel.: 06787 - 97 01 90  
Fax: 06787 - 97 01 91  
mobil: 01 60 - 658 08 91  
e-mail: rayko.hientzsch@t-online.de

Verkehrsführung:	Datum	Name
1s+3s VF nach Rpl. D II/1a+b mod. RF Karlsruhe Fahrbahnerneuerung RF Basel	bearbeitet	30.08.25 Hientzsch
	gezeichnet	30.08.25 Hientzsch
	geprüft	

Maßstab 1:1000 | Blatt 7(10)

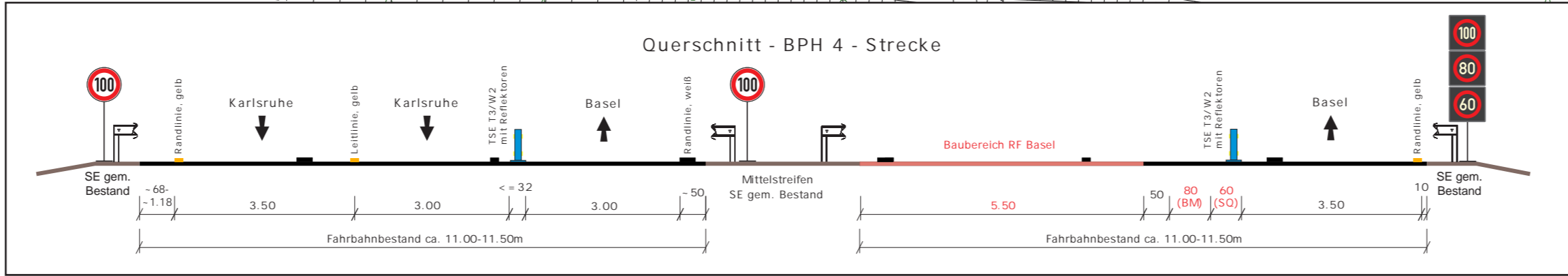
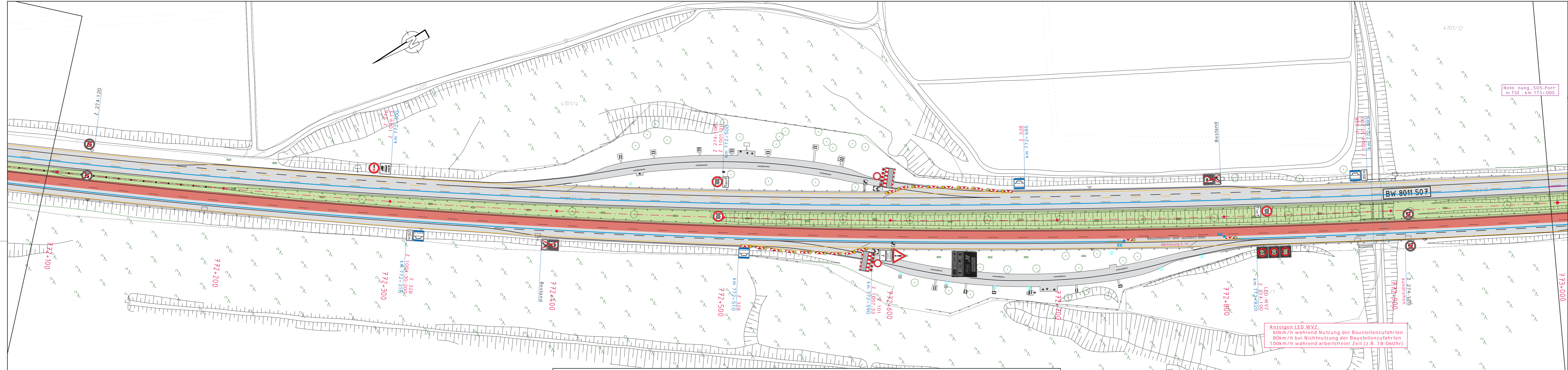

**Kilometertafeln am rechten Fahrbahnrand**  
Aufstellung alle 200m, FR Karlsruhe:

773.500 773.300 ..... 767.100 766.900

**Kilometertafeln im Mittelstreifen**  
Aufstellung alle 200m, FR Basel:

766.900 767.100 ..... 773.300 773.500

- Fahrbahn Bestand
- Mittelstreifen
- Baubereiche

- Baustellenbeschilderung, farbig
- stationäre Beschilderung, grau
- Markierungen gelb, Folie Typ II
- TSE T3/W1 mit Reflektoren beidseitig ausgelegt auf V=100km/h
- TSE H1/W4 mit Reflektoren beidseitig
- mobile Stauwarnanlage LED Anzeigen
- Anfangs-/Endelement
- Anfangskonstruktion/ mobiler Anpralldämpfer Endelement
- Übergangskonstruktion

### AUSFÜHRUNGSPLANUNG

2	gem. Email, Änderung Markierungstyp	12.03.26	R.H.
1	gem. Email, Anhörung Verkehrsbehörde	24.11.25	R.H.
Nr.	Art der Änderung	Datum	Name

**Die Autobahn** Die Autobahn GmbH des Bundes  
Niederlassung Südwest  
Außenstelle Freiburg

A 5 - FDE'26 Harthim  
- Bauphase 4 -

## Verkehrsführungsplan

Bauphase: 4      Arbeiten RF Karlsruhe

1. und 2. Fahrstreifen



Planungsbüro für Verkehrstechnik  
Hientzsch  
Am Birnbaum 5  
55767 Niederhambach  
Tel.: 06787 - 97 01 90  
Fax: 06787 - 97 01 91  
mobil: 01 60 - 658 08 91  
e-mail: rayko.hientzsch@t-online.de

Verkehrsführung:	Datum	Name
1s+3s VF nach Rpl. D II/1a+b mod. RF Karlsruhe Fahrbahnerneuerung RF Basel	bearbeitet	30.08.25 Hientzsch
	gezeichnet	30.08.25 Hientzsch
	geprüft	
Maßstab 1:1000		Blatt 8(10)

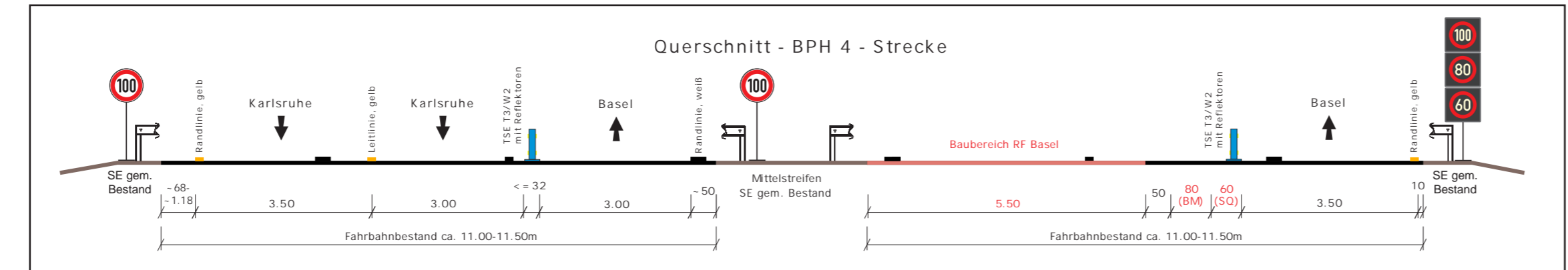
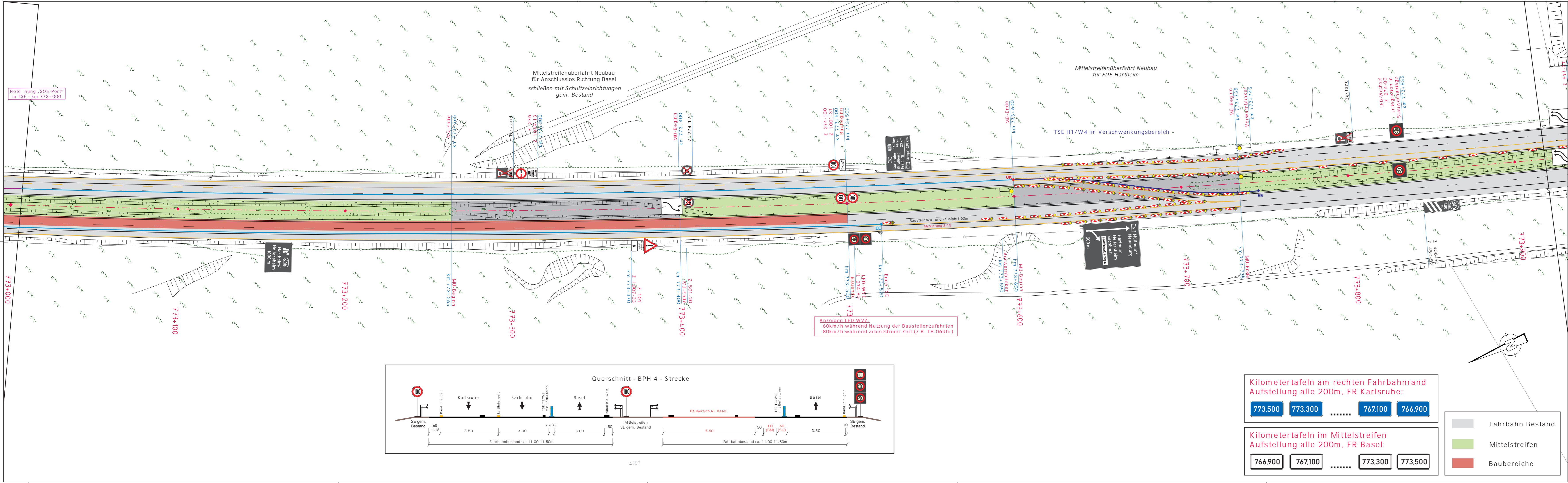

Anzeigen LED WVZ:  
 60km/h während Nutzung der Baustellenzufahrten  
 80km/h während arbeitsfreier Zeit (z.B. 18-06Uhr)

Kilometertafeln am rechten Fahrbahnrand  
 Aufstellung alle 200m, FR Karlsruhe:



Kilometertafeln im Mittelstreifen  
 Aufstellung alle 200m, FR Basel:

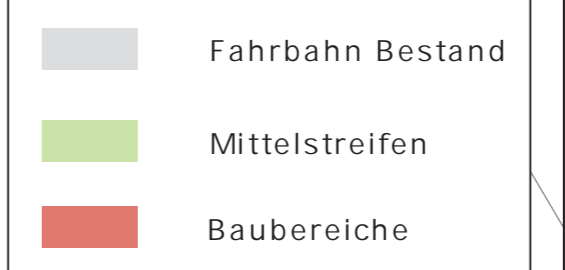
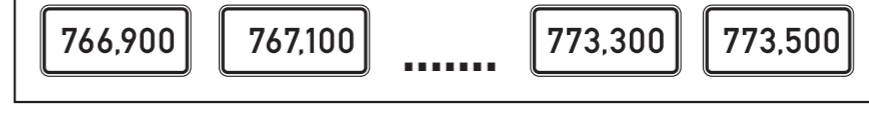

- Baustellenbeschilderung, farbig
- stationäre Beschilderung, grau
- Markierungen gelb, Folie Typ II
- TSE T3/W1 mit Reflektoren beidseitig ausgelegt auf V=100km/h
- TSE H1/W4 mit Reflektoren beidseitig
- mobile Stauwarnanlage LED Anzeigen
- AE / EE Anfangs-/Endelement
- AK / EE Anfangskonstruktion/ mobiler Anpralldämpfer Endelement
- ÜK Übergangskonstruktion

### AUSFÜHRUNGSPLANUNG

Nr.	gem. Email, Änderung Markierungstyp	12.03.26	R.H.
1	gem. Email, Anhörung Verkehrsbehörde	24.11.25	R.H.
Nr.	Art der Änderung	Datum	Name

**Die Autobahn** Die Autobahn GmbH des Bundes  
 Niederlassung Südwest  
 Außenstelle Freiburg

### A 5 - FDE'26 Hartheim - Bauphase 4 -

### Verkehrsführungsplan

Bauphase: 4      Arbeiten RF Karlsruhe

1. und 2. Fahrstreifen



Planungsbüro für Verkehrstechnik  
 Hientzsch  
 Am Birnbaum 5  
 55767 Niederhambach  
 Tel.: 06787 - 97 01 90  
 Fax: 06787 - 97 01 91  
 mobil: 01 60 - 658 08 91  
 e-mail: rayko.hientzsch@t-online.de

Verkehrsführung:	Datum	Name
1s+3s VF nach Rpl. D II/1a+b mod. RF Karlsruhe Fahrbahnerneuerung RF Basel	bearbeitet	30.08.25 Hientzsch
	gezeichnet	30.08.25 Hientzsch
	geprüft	
Maßstab 1:1000		Blatt 9(10)

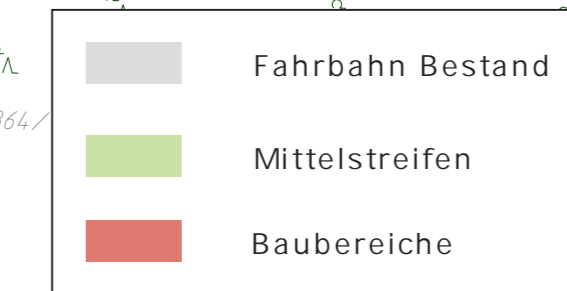
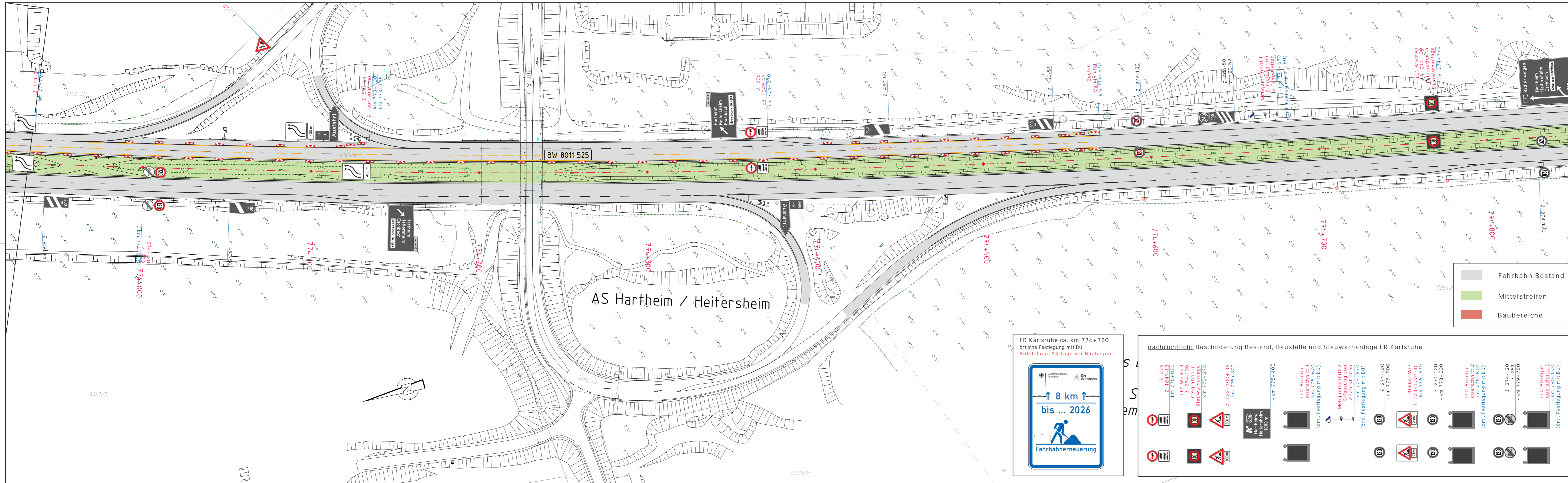

FR Karlsruhe ca. km 776+750  
örtliche Festlegung mit BU  
Aufstellung 14 Tage vor Baubeginn

nachrichtlich: Beschilderung Bestand, Baustelle und Stauwarnanlage FR Karlsruhe

- Baustellenbeschilderung, farbig
- stationäre Beschilderung, grau
- Markierungen gelb, Folie Typ II
- TSE T3/W1 mit Reflektoren beidseitig ausgelegt auf V=100km/h
- TSE H1/W4 mit Reflektoren beidseitig
- mobile Stauwarnanlage LED Anzeigen
- AE / EE Anfangs-/Endelement
- AK / EE Anfangskonstruktion/ mobiler Anpralldämpfer Endelement
- ÜK Übergangskonstruktion

### AUSFÜHRUNGSPLANUNG

Nr.	gem. Email, Änderung Markierungstyp	12.03.26	R.H.
1	gem. Email, Anhörung Verkehrsbehörde	24.11.25	R.H.
	Art der Änderung	Datum	Name

Die Autobahn GmbH des Bundes  
Niederlassung Südwest  
Außenstelle Freiburg

## A 5 - FDE'26 Hartheim - Bauphase 4 -

### Verkehrsführungsplan

Bauphase: 4      Arbeiten RF Karlsruhe

1. und 2. Fahrstreifen

Planungsbüro für Verkehrstechnik Hientzsch  
Am Birnbaum 5  
55767 Niederhambach

Tel.: 06787 - 97 01 90  
Fax: 06787 - 97 01 91  
mobil: 01 60 - 658 08 91  
e-mail: rayko.hientzsch@t-online.de

Verkehrsführung:	Datum	Name
1s+3s VF nach Rpl. D II/1a+b mod. RF Karlsruhe Fahrbahnerneuerung RF Basel	bearbeitet	30.08.25 Hientzsch
	gezeichnet	30.08.25 Hientzsch
	geprüft	
Maßstab 1:1000		Blatt 10(10)